Купить комнату за 350 000 рублей на Новгородская улица, 6

Новгородская область, Чудово, Новгородская улица, 6

350 000 Р
2 188Р за м^2

160.00 м^2	14.00 м^2	5 из 5
Общая	Кухня	Этаж

Срочно!!! Продается комната в коммунальной квартире в центре города по ул. Новгородская, д.6 Комната площадью 12,7 кв.м. расположена на 5-м этаже, пятиэтажного кирпичного дома, 1974 года постройки. Балкона нет. Требуется косметический ремонт Местоположение идеальное в шаговой доступности ЖД вокзал, автовокзал, больница, магазины, Сбербанк, салоны красоты, автопарковка, дом культуры, детские школы и сады. Рядом абсолютно всё, что так необходимо для жизни! Без долгов и обременений.

0 с 29.04.2025, обновлен 29.04.2025

Продавец: Собственник

Телефон: +79116133650

Характеристики
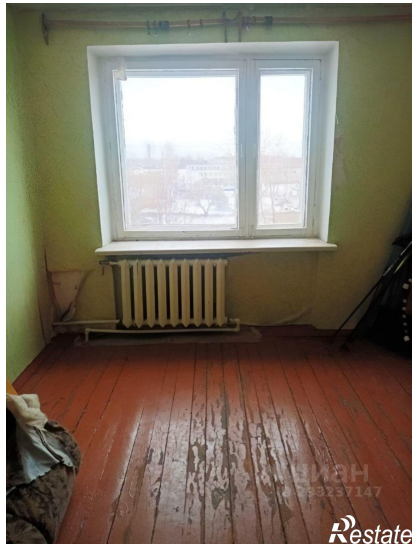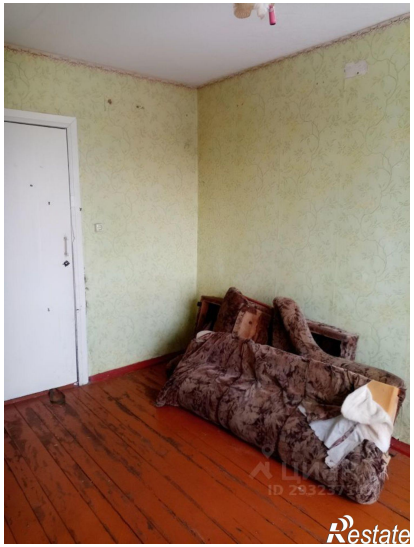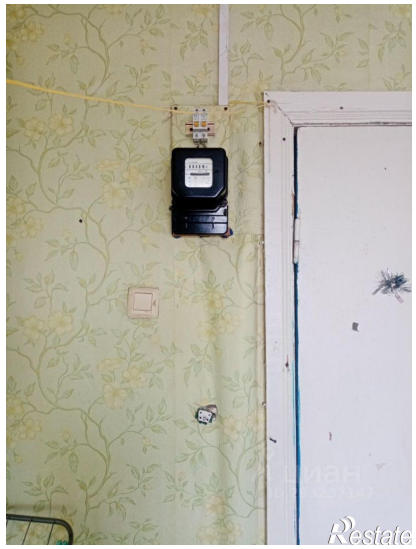
Тип дома	кирпичный	Этаж	5
Этажей всего	5	Площадь комнат	12.70 кв. м
Площадь кухни	14.00 кв. м