Купить комнату за 920 000 рублей на Московская улица, 22 к2

Новгородская область, Московская улица, 22 к2

920 000 Р
51 111Р за м^2

18.00 м^2
Общая

4 из 5
Этаж

Продам комнату в кирпичном доме 18,9 кв.м., 4/5 эт. Грамотное зонирование в комнате, кухня отдельно. Стеклопакет. Санузел свой, душ общий. Мебель остаётся. Спокойные соседи, чистый двор, детская площадка. В шаговой доступности магазины, детский сад, школа, автобусные остановки. Взрослые собственники. Прямая продажа.

2 с 21.09.2023, обновлен 22.09.2023

Характеристики
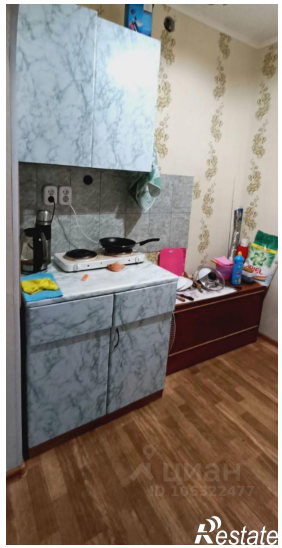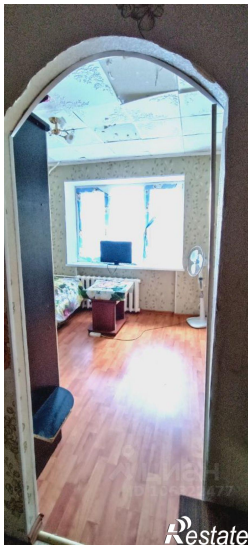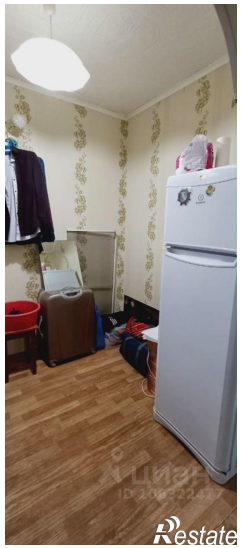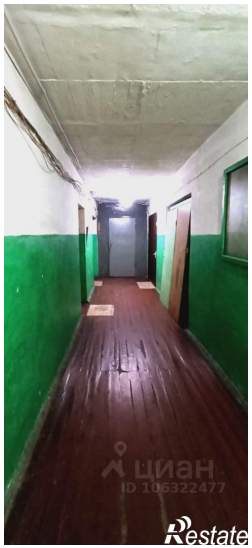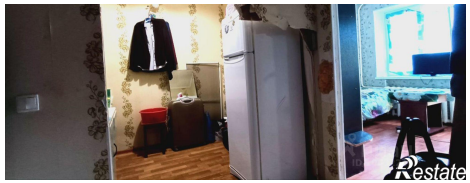
Тип дома	кирпичный	Этаж	4
Этажей всего	5