Купить квартиру за 2 900 000 рублей на ул Солдатова, 10

Новгородская область, Чудовский район, Чудово, ул Солдатова, 10

2 900 000 Р
56 863Р за м^2

51.00 м^2	9.00 м^2	2 из 5
Общая	Кухня	Этаж

Продается 2-х комнатная квартира в Чудово! ???? Адрес: г. Чудово, ул. Солдатова, д. 10 ???? Тип дома: Кирпичный ???? Год постройки: 2011 ???? Этажность: 2 из 6 (мансардный) ???? Общая площадь: 51,4 м² ???? Балкон или Лоджия: Лоджия Описание квартиры: • Продается 2-х комнатная квартира улучшенной планировки • Совмещенный санузел • Пол — линолеум • Новая входная дверь для дополнительной безопасности • Просторная лоджия для комфортного отдыха • Стеклопакеты, обеспечивающие тишину и тепло • Центральные коммуникации • Спокойные и дружелюбные соседи • Вместительный коридор и большая кухня — идеальны для семейного времяпровождения • мебель — остается! Инфраструктура: • Во дворе — детская площадка • В доме находятся медпункт и эконом-магазин • В шаговой доступности: детские сады, школа, аптека, магазины (Пятёрочка, Магнит, строительные) • Рядом каток и футбольное поле для активного отдыха • Остановка общественного транспорта в шаговой доступности Не упустите возможность приобрести уютную квартиру в отличном районе! Звоните прямо сейчас!

2 с 09.07.2025, обновлен 09.07.2025

Продавец: Любовь

Телефон: +79116024784

Характеристики

Количество комнат	2	Этаж	2
Этажей всего	5	Площадь кухни	9.00 кв. м
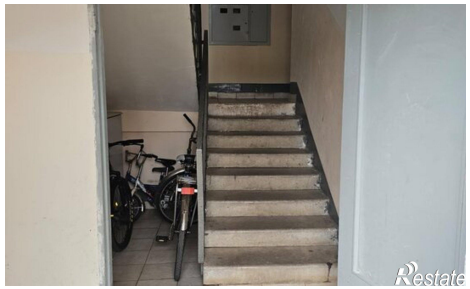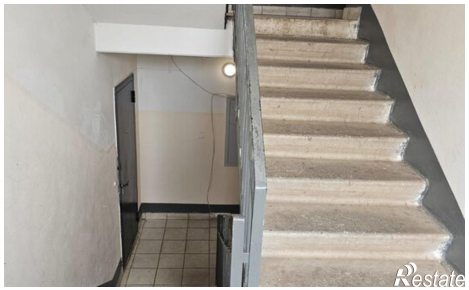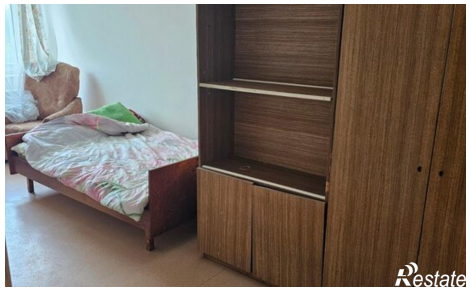
https://novgorodskaya-oblast.restate.ru/obj/prodazha-dvuhkomnatnoy-kvartiri-ul-soldatova-10-18232265684/