Сдать квартиру за 30 000 рублей на Большая Санкт-Петербургская улица, 124А

Новгородская область, Большая Санкт-Петербургская улица, 124А

30 000 Р в месяц

49.00 м^2	20.00 м^2	18.00 м^2	12 из 16
Общая	Жилая	Кухня	Этаж

Сдается большая 1-комн.кв.(евро двушка) 49,8 кв.м на длительный срок. Квартира расположена на 12 этаже 16-этажного дома. Сделан качественный современный ремонт. В квартире есть вся необходимая для проживания мебель и техника. Удобное расположение,недалеко автобусные остановки , ТЦ Феникс,м-н Магнит, школа. Цена: 30 000 руб.+ком. услуги+ счётчики+интернет и ТВ Сдается через АН Гарант

0 с 06.07.2025, обновлен 06.07.2025

Продавец: Собственник

Телефон: +79116026701

Характеристики

Количество комнат	1	Тип дома	панельный
Этаж	12	Этажей всего	16
Площадь жилая	20.00 кв. м	Площадь кухни	18.00 кв. м

https://novgorodskaya-oblast.restate.ru/obj/arenda-odnokomnatnoy-kvartiri-bolshaya-sankt-peterburgskaya-ulica-124a-18232244447/

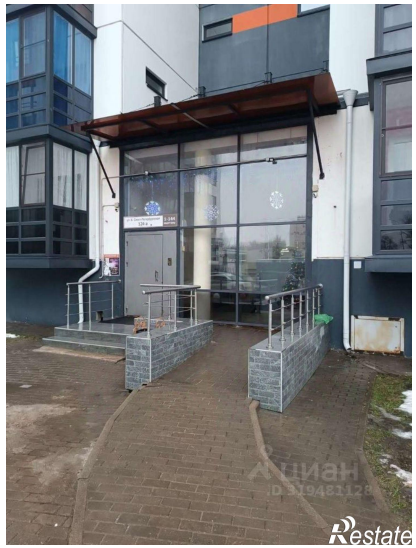

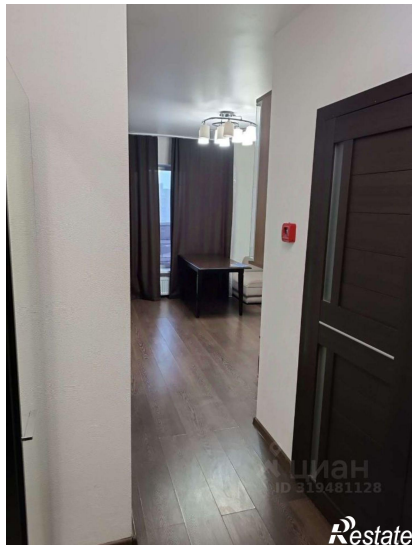
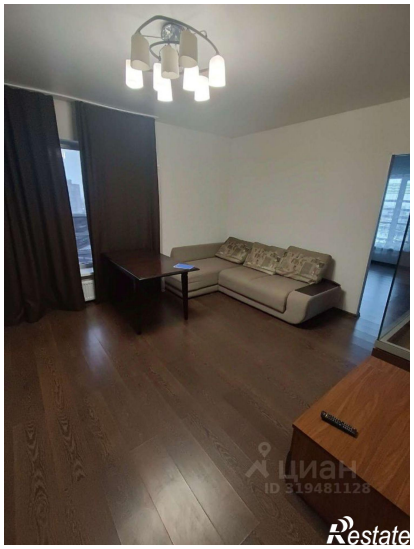

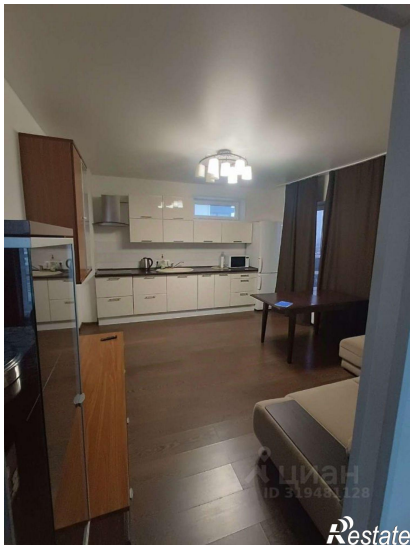

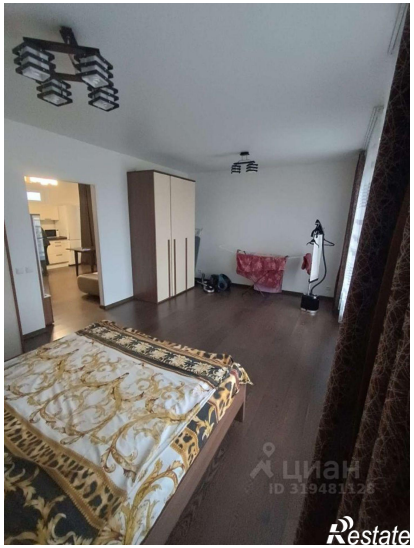
ЦИАН
ID 319481128
Restate

ЦИАН
Restate