Купить квартиру за 2 900 000 рублей на Боровичский р-н, Боровичи г., Титова пр-зд, д.5 к.А

Новгородская область, Боровичский р-н, Боровичи г., Титова пр-зд, д.5 к.А

2 900 000 Р
65 909Р за м^2

44.00 м^2	30.00 м^2	5.00 м^2	3 из 5
Общая	Жилая	Кухня	Этаж

336663 Новгородская обл., г. Боровичи. Продаётся 2 к квартира с изолированными комнатами 18м, 12м в кирпичном доме на третьем этаже. Санузел раздельный. Окна выходят на тихий двор. Удобное транспортное сообщение.

0 с 04.07.2025, обновлен 04.07.2025

Продавец: Собственник

Телефон: +79811128248

Характеристики
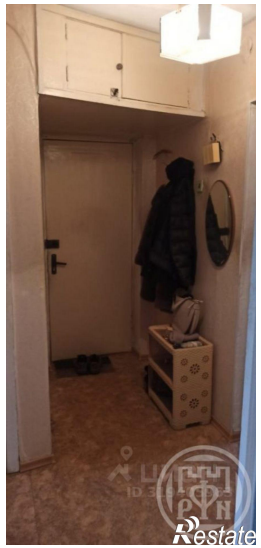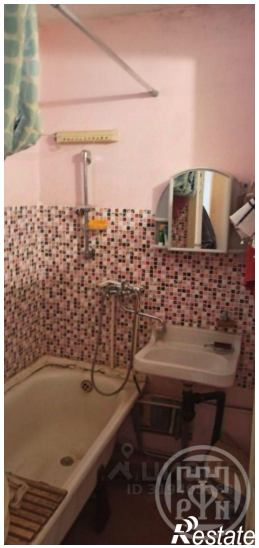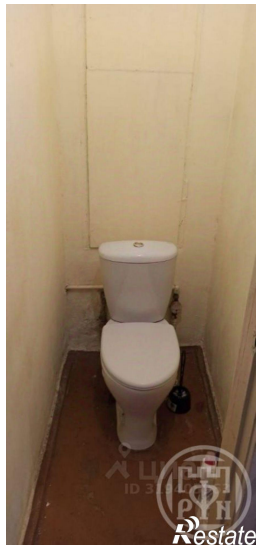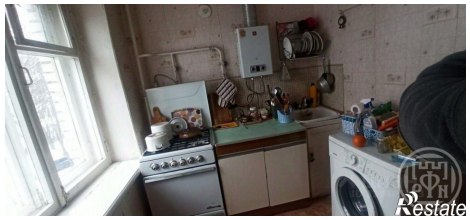
Количество комнат	2	Тип дома	кирпичный
Этаж	3	Этажей всего	5
Площадь жилая	30.00 кв. м	Площадь комнат	18.00 кв. м
Площадь кухни	5.00 кв. м