Купить квартиру за 4 050 000 рублей на Молотковская улица, 7

Новгородская область, Молотковская улица, 7

4 050 000 Р
75 000Р за м^2

54.00 м^2
Общая

2 из 2
Этаж

Отличная атмосферная квартира с высокими потолками и огромными окнами. Прекрасное местоположение дома: вид на церковь, рядом вал. Вторая линия Большой Московской улицы:хорошая транспортная развязка, в то же время тихо. Отличные соседи, дом всего на восемь квартир. В подъезде 4 квартиры. Произведён капитальный ремонт крыши. Полноценный техэтаж над квартирой. Теоретически можно сделать второй уровень с такими же высокими потолками. В квартире новые стеклопакеты и поменяны трубы. Уютный зеленый дворик.

1 с 03.07.2025, обновлен 03.07.2025

Продавец: Собственник

Телефон: +79116207248

Характеристики

Количество комнат	2	Этаж	2
Этажей всего	2		

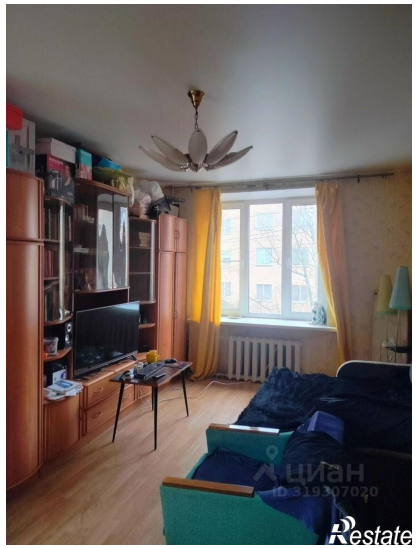

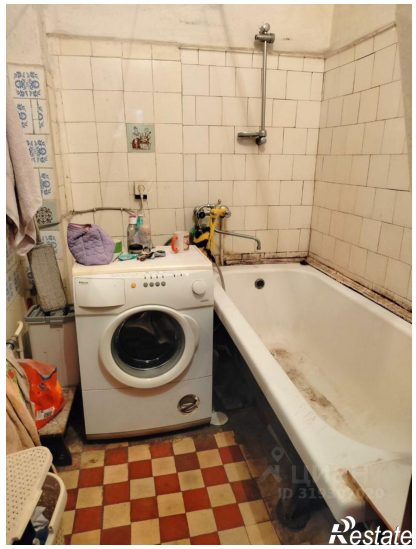

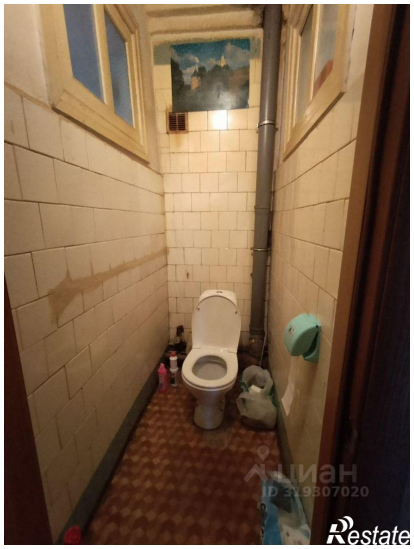
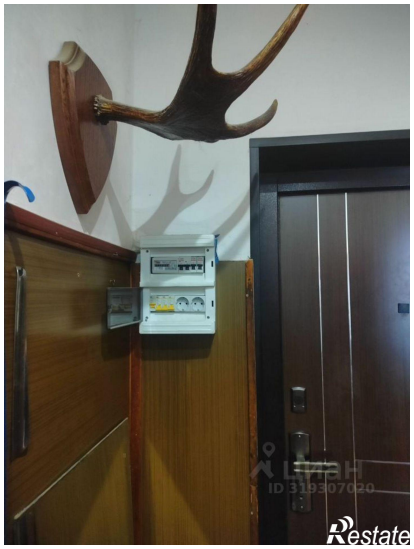

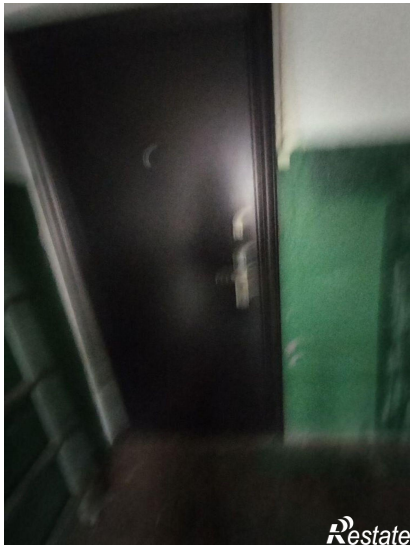
Restate

ЦИАН
ID 319307020
Restate