Купить квартиру за 3 900 000 рублей на Минеральная улица, 38

Новгородская область, Старая Русса, Минеральная улица, 38

3 900 000 Р
70 909Р за м^2

55.00 м^2	16.00 м^2	5 из 5
Общая	Кухня	Этаж

Продаётся светлая, тёплая и ухоженная 2-комнатная квартира площадью 55,1 м² в самом сердце города — рядом с Курортом Старая Русса, парком, магазинами и всей ключевой инфраструктурой. Идеальный вариант как для жизни, так и для сдачи в аренду! _____ ???? Преимущества расположения: • Центр города: всё рядом — бальнеологический курорт, культурный центр, музеи, поликлиника, аптеки, школы, детские сады, банки. • Зелёный район, удобная транспортная доступность, тихий двор. _____ ???? Комфортная планировка: • Кухня-столовая 16,3 м² — просторная, с рабочей и обеденной зонами. • Две отдельные комнаты по 12 м²: окна одной выходят во двор (тихо и зелено), другой — на улицу. • Раздельный санузел — в современном кафеле. • Вместительная гардеробная. • Застеклённый балкон, утеплён и обшит с двух сторон. _____ ???? Современный ремонт: • Полный капитальный ремонт: выровнены стены, пол, потолки. • Уложен качественный ламинат, установлены натяжные потолки. • Заменены электропроводка и сантехника по всей квартире. • Перепланировка узаконена. _____ ???? Уют и свет в любое время дня: • Квартира очень тёплая и солнечная — солнце в течение дня по периметру, приятная ...

0 с 02.07.2025, обновлен 02.07.2025

Продавец: Ирина

Телефон: +79116411468

Характеристики
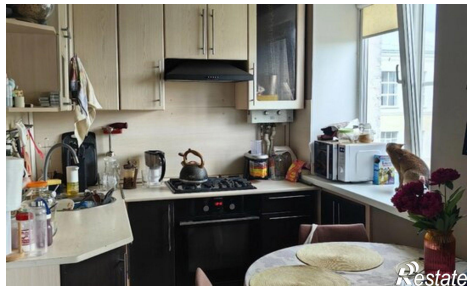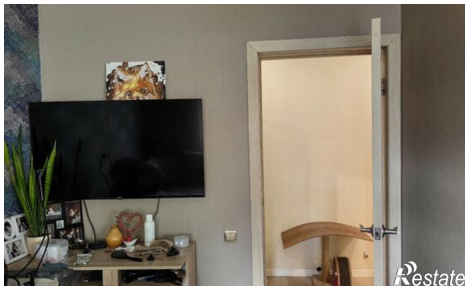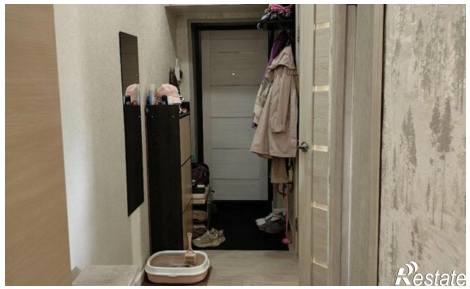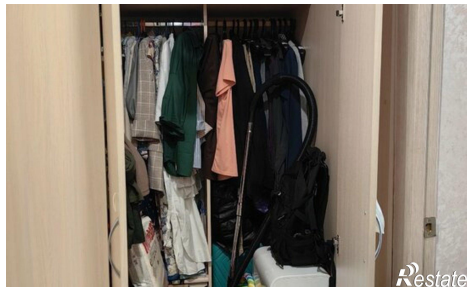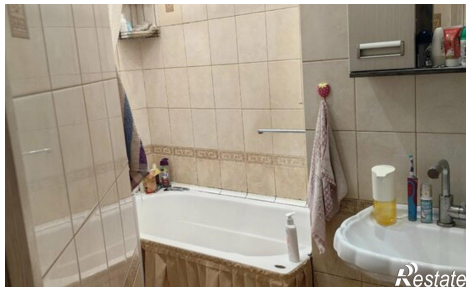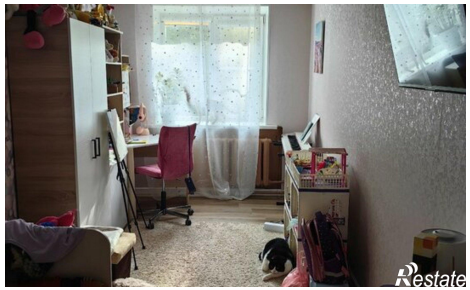
Количество комнат	2	Этаж	5
Этажей всего	5	Площадь кухни	16.00 кв. м