Купить квартиру за 3 200 000 рублей на улица Карла Либкнехта, 46

Новгородская область, Демянский район, Демянск, улица Карла Либкнехта, 46

3 200 000 Р
51 613Р за м^2

62.00 м^2	12.00 м^2	2 из 3
Общая	Кухня	Этаж

Продается уютная 3-комнатная квартира в посёлке городского типа Демянск, по адресу: улица Карла Либкнехта, 46. Общая площадь квартиры составляет 61.8 кв. м. Квартира расположена на 2 этаже 3-этажного кирпичного дома, построенного в 1989 году. Высота потолков — 2.7 метра. В квартире сделан качественный евроремонт. Все комнаты светлые и уютные, окна выходят как на улицу, так и во двор, что обеспечивает хорошее естественное освещение в течение всего дня. Квартира оборудована современной техникой и мебелью, есть теплый пол. Есть один санузел, что делает пространство функциональным и удобным для проживания. Лоджия и балкон добавляют дополнительные места для отдыха и хранения. Дом в хорошем состоянии, кирпичный, что гарантирует хорошую звукоизоляцию и тепло в зимние месяцы. Во дворе обустроена наземная парковка, поэтому всегда найдется место для вашего автомобиля. В шаговой доступности находятся магазины, что делает покупки быстрыми и удобными. Во дворе есть детская и спортивная площадки. Квартира продается от собственника, без обременений. Возможна продажа в ипотеку. Все документы готовы к сделке, что значительно ускоряет процесс покупки. Приглашаем на просмотр в удобное для вас время. Записывайтесь заранее, чтобы убедиться, что это именно то жилье, о котором вы мечтали!

0 с 01.07.2025, обновлен 01.07.2025

Продавец: Верзилова Мария

Телефон: +79110413403

Характеристики
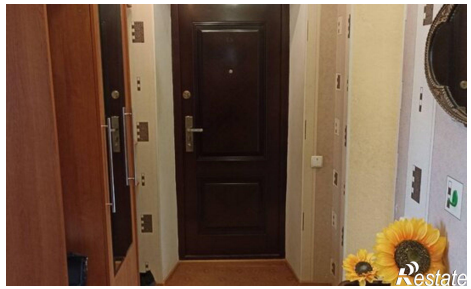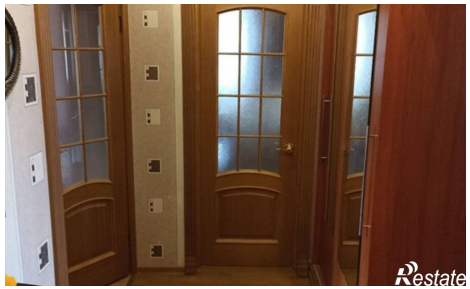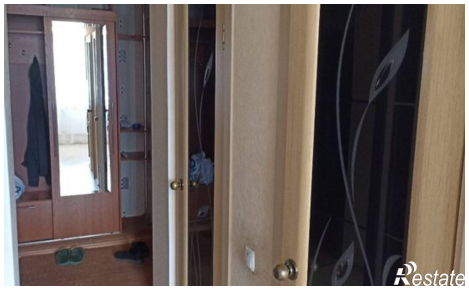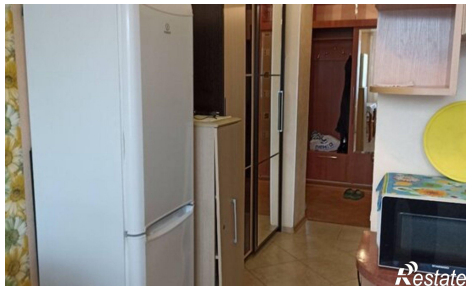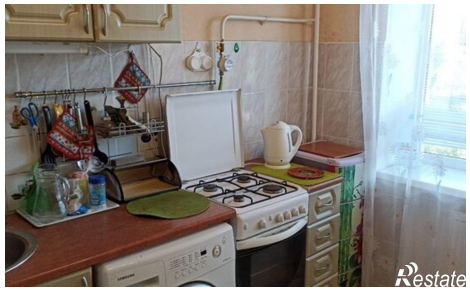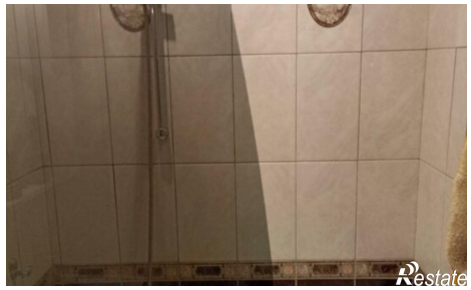
Количество комнат	3	Этаж	2
Этажей всего	3	Площадь кухни	12.00 кв. м