Сдать квартиру за 17 000 рублей на Большая Санкт-Петербургская улица, 106 к4

Новгородская область, Большая Санкт-Петербургская улица, 106 к4

17 000 Р в месяц

37.00 м^2	17.00 м^2	9.00 м^2	8 из 10
Общая	Жилая	Кухня	Этаж

Великий Новгород, мкр.Луговой, Большая Санкт-Петербургская улица, 106 1-комнатную квартиру, 37/16/8 м, 8/10 панельный, лоджия, хорошее состояние, сделан ремонт, санузел раздельный, кафель, окна стеклопакеты, вся необходимая мебель, встроенная кухня, прихожая, бытовая техника, стиральная машина, холодильник, телевизор, интернет, металлическая входная дверь, окна на разные стороны, домофон, 17000 руб./в месяц+счетчики Звоните ,Все вопросы по телефону,покажу в любое время!!! Ключи

0 с 30.06.2025, обновлен 30.06.2025

Продавец: Собственник

Телефон: +79116412074

Характеристики

Количество комнат	1	Тип дома	панельный
Этаж	8	Этажей всего	10
Площадь жилая	17.00 кв. м	Площадь кухни	9.00 кв. м
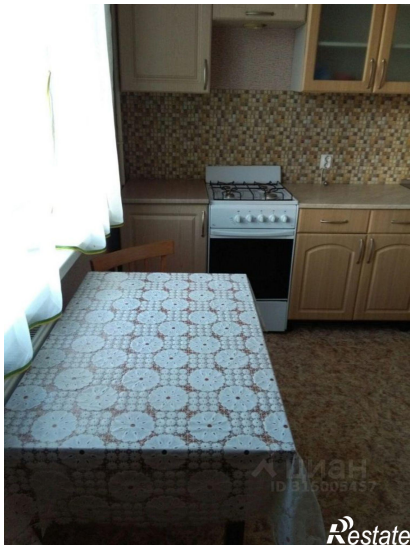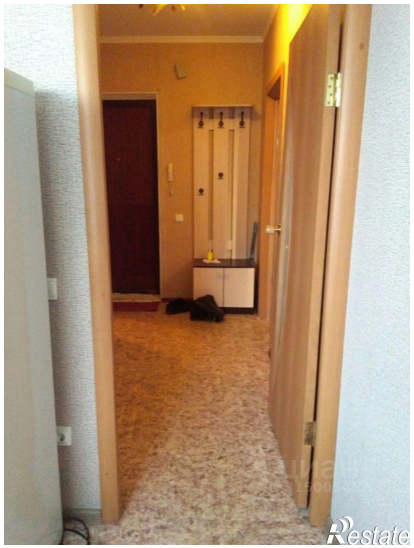
https://novgorodskaya-oblast.restate.ru/obj/arenda-odnokomnatnoy-kvartiri-bolshaya-sankt-peterburgskaya-ulica-106-k4-18232137323/