Купить квартиру за 6 900 000 рублей на Большая Московская улица, 104 к2

Новгородская область, Большая Московская улица, 104 к2

6 900 000 Р
113 115Р за м^2

61.00 м^2	34.00 м^2	10.00 м^2	-1 из 7
Общая	Жилая	Кухня	Этаж

Арт. 107254696 Продам отличную 2-х комнатную квартиру в доме комфорт-класса.В квартире сделан ремонт в нейтральных тонах для любого интерьера. Стены выравнены поклеены и покрашены. Установлена немецкая инсталляция, большая глубокая ванна с сиденьем. на полах кварцвинил, в ванной керамогранит с тёплым полом. В радиусе 150 метров вся современная инфраструктура города, зелёный двор с детской площадкой.

0 с 14.06.2025, обновлен 14.06.2025

Продавец: Собственник

Телефон: +79116423245

Характеристики

Количество комнат	2	Тип дома	кирпичный
Этаж	-1	Этажей всего	7
Площадь жилая	34.00 кв. м	Площадь комнат	20.00 кв. м
Площадь кухни	10.00 кв. м		
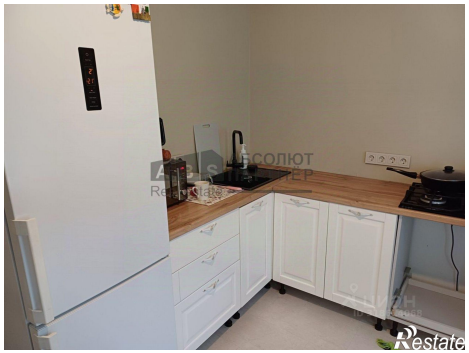
https://novgorodskaya-oblast.restate.ru/obj/prodazha-dvuhkomnatnoy-kvartiri-bolshaya-moskovskaya-ulica-104-k2-18232094489/