Сдать квартиру за 24 000 рублей на улица Коровникова, 4 к1

Новгородская область, улица Коровникова, 4 к1

24 000 Р в месяц

34.00 $м^2$	12.00 $м^2$	12.00 $м^2$	1 из 9
Общая	Жилая	Кухня	Этаж

сдаётся 1к кв, большая кухня (холодильник, электрическая плита, стиральная машина, микроволновая печь) , совмещённый санузел, комната с мебелью (двуспальная кровать, которая трансформируется в односпальную, комод, шкаф, зеркало), вместительная кладовка с полками и штангой для одежды, лоджия с приятным ремонтом (в летнее время очень уютная, может быть отдельным пространством для отдыха). квартира тёплая, уютная, соседи не шумные.

0 с 14.06.2025, обновлен 14.06.2025

Продавец: Собственник

Телефон: +79116110869

Характеристики
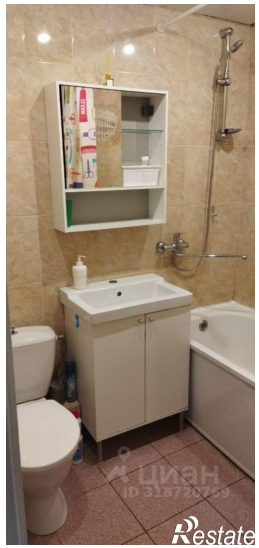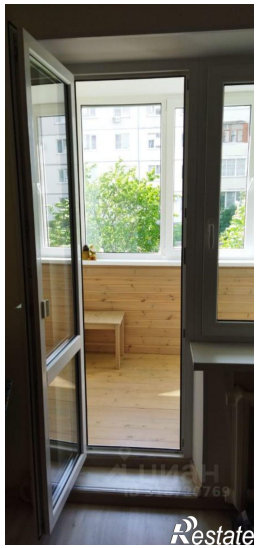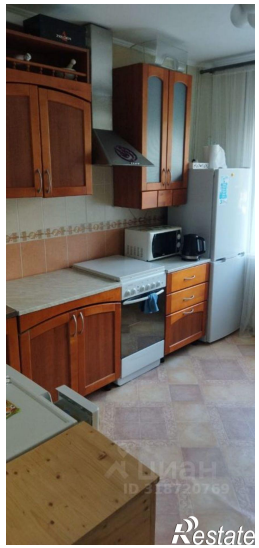
Количество комнат	1	Тип дома	панельный
Этаж	1	Этажей всего	9
Площадь жилая	12.00 кв. м	Площадь кухни	12.00 кв. м