Купить квартиру за 5 090 000 рублей на проспект Мира, 27

Новгородская область, проспект Мира, 27

5 090 000 Р
106 042Р за м^2

48.00 м^2	30.10 м^2	6.00 м^2	4 из 5
Общая	Жилая	Кухня	Этаж

Заезжай и живи! Представляем Вашему вниманию двухкомнатную квартиру с планировкой распашонка, с евроремонтом, площадью 48,6 кв. м., в районе с высокоразвитой инфраструктурой! Прихожая Установлена надежная входная дверь, что гарантирует безопасность. В ней удобно разместилась обувница, вешалка для размещения верхней одежды. Приятным дополнением послужит наличие встроенного шкафа-купе, что сохранит пространство в квартире. Напольное покрытие-линолеум, потолок-натяжной со встроенными светильниками. Кухня Компактная, все под рукой, площадью 6,5 кв. м., на ней удобно расположились: кухонный гарнитур, газовая плита с духовым шкафом, холодильник, микроволновая печь, вытяжка, также можно разместить обеденную зону. Гостиная Правильной геометрической формы, площадью 17.2 кв. м. позволит Вам расставить мебель по Вашему вкусу. Вам однозначно понравится расположиться на мягком диване в кругу семьи, за просмотром любимого фильма! Напольное покрытие-линолеум, потолок-натяжной со встроенными светильниками. Спальня Правильной геометрической формы, площадью 12.9 кв. м. позволит Вам расставить мебель по Вашему вкусу. Есть выход на открытый балкон, что обеспечит отличную проветриваемость квартиры и прохладу в жаркие летние дни. Окно выходит в тихий зеленый сквер, что обеспечит отдых и крепкий ...

0 с 13.06.2025, обновлен 13.06.2025

Продавец: Собственник

Телефон: +79116410723

Характеристики

Количество комнат	2	Тип дома	панельный
Этаж	4	Этажей всего	5
Площадь жилая	30.10 кв. м	Площадь кухни	6.00 кв. м

https://novgorodskaya-oblast.restate.ru/obj/prodazha-dvuhkomnatnoy-kvartiri-prospekt-mira-27-18232090928/

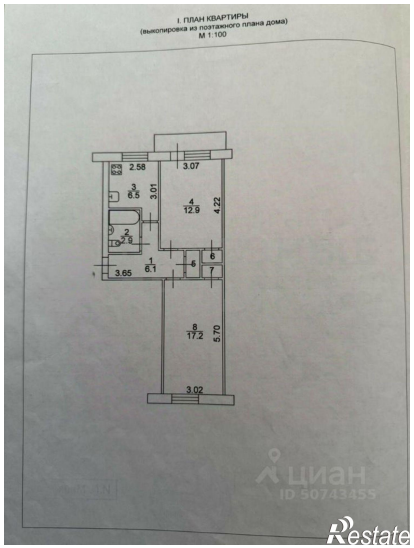

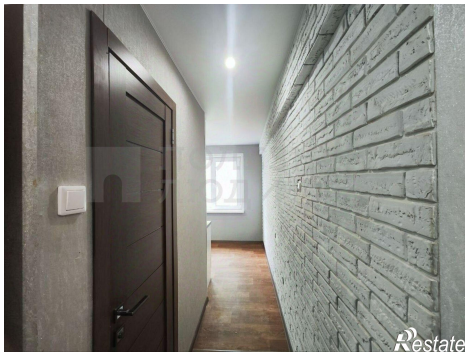

Restate

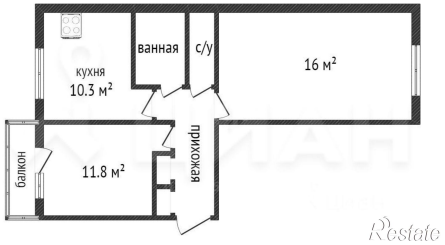
кухня
10.3 м²
ванная
с/у
16 м²
балкон
11.8 м²
прихожая
Restate