Купить квартиру за 520 000 рублей на Малая Вишера, Полевая улица, 40

Новгородская область, Малая Вишера, Полевая улица, 40

520 000 Р
12 683Р за м^2

41.00 м^2	8.00 м^2	1 из 1
Общая	Кухня	Этаж

Продается 2-х комнатная неблагоустроенная квартира на улице Полевая, д. 40 город Малая Вишера Идеальный вариант для семьи, инвестора или тех, кто ценит удобство! Деревянный дом (1958 г.п.), этаж 1/1 Квартира общей площадью 41,1 м², комнаты смежные Печное и электрическое отопление позволяют регулировать температуру в любое время года Вода - общественная колонка, сделан слив Пластиковые окна, покрытие пола - линолеум, туалет в холодный части квартиры. Район мечты: Шаговая доступность: 2 детсада , новая гимназия , больница , аптека . Магазины у дома: Магнит, Верный — всё под рукой! Супер-транспорт! До Санкт-Петербурга — 2,5 ч на авто или 2 ч на Ласточке ! До Новгорода — 1 час пути. 3 км до вокзала Не упустите! Звоните прямо сейчас — покажите квартиру сегодня! Ключи ждут нового хозяина!

2 с 11.06.2025, обновлен 11.06.2025

Продавец: Собственник

Телефон: +79116106179

Характеристики
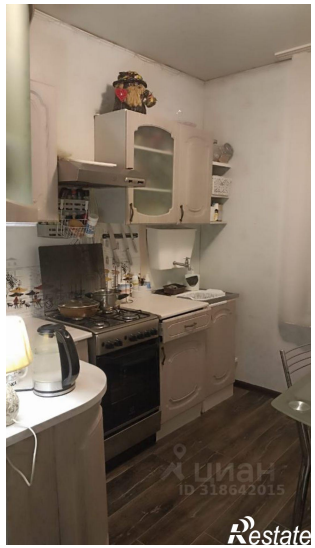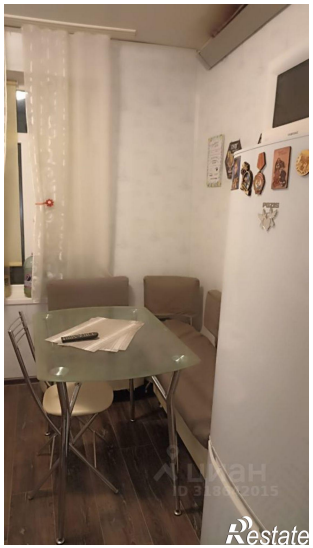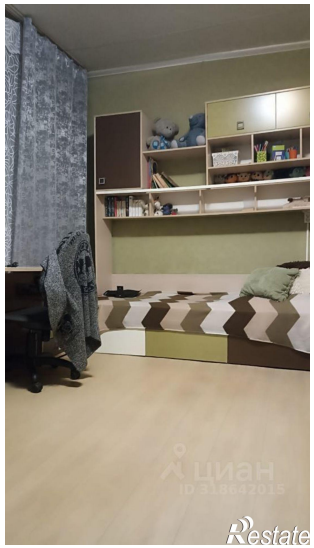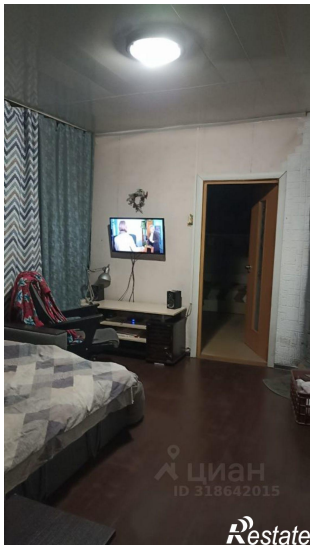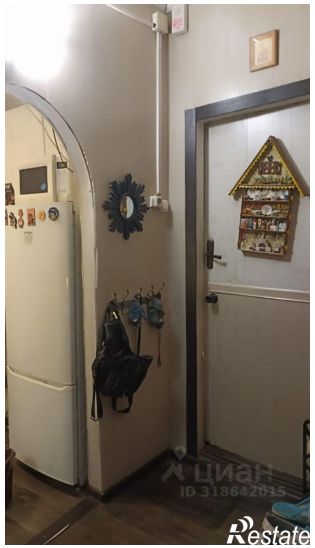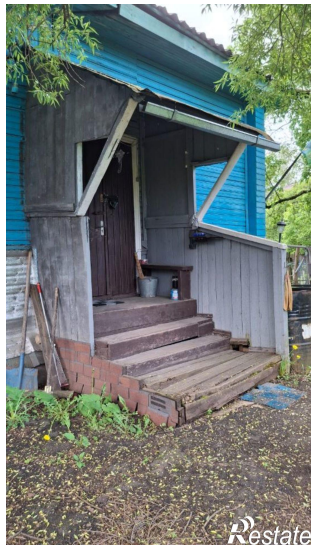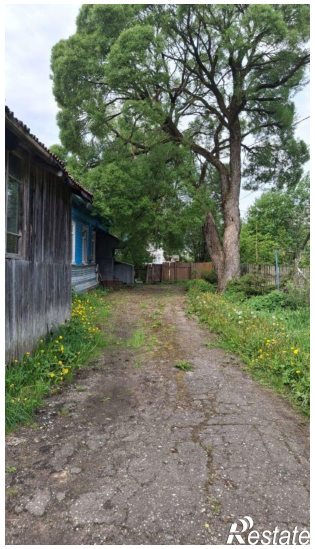
Количество комнат	2	Этаж	1
Этажей всего	1	Площадь кухни	8.00 кв. м