Купить квартиру за 2 400 000 рублей на наб 60 лет Октября, 1

Новгородская область, Боровичский район, Боровичи, наб 60 лет Октября, 1

2 400 000 Р
64 865Р за м^2

37.00 м^2	9.00 м^2	1 из 5
Общая	Кухня	Этаж

Уютная однокомнатная квартира с ремонтом на 1 этаже (37,1 м²) – идеальный вариант для комфортной жизни 1. Расположение: Квартира находится в спокойном, хорошо развитом районе с развитой инфраструктурой. В шаговой доступности: Супермаркеты, аптеки, банки, отделение почты Кафе, салоны красоты, фитнес-клубыДетские сады и школы – отличный вариант для семей с детьмиЛечебно-оздоровительные комплекс «Олимп» Живописная набережная – место для вечерних прогулок и отдыха Удобная транспортная развязка (остановки общественного транспорта в 3 минутах ходьбы)2. Особенности квартиры: Просторная прихожая (6 м²) Удобная система хранения для верхней одежды и обуви Возможность установки вместительного шкафа-купе Большая светлая кухня (9,1 м²) Вместит полноценный обеденный стол на 4-6 персон Достаточно места для современной бытовой техники (холодильник, плита, вытяжка, посудомоечная машина) Возможность оформления кухонного гарнитура по индивидуальному проекту Большое окно обеспечивает отличное естественное освещение Комната (19,1 м²) правильной прямоугольной формы Оптимальное пространство для зонирования на спальную и гостевую зоны Вместит двуспальную кровать, шкаф, комод и рабочий стол у окна Возможность установки TV-зоны с мягким уголком Большое окно с новым стеклопакетом Совмещенный санузел (4 ...

0 с 06.06.2025, обновлен 06.06.2025

Продавец: Олеся Пуйка

Телефон: +79116318766

Характеристики
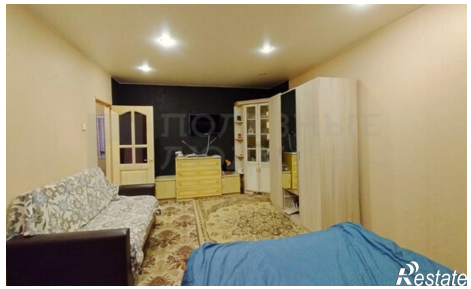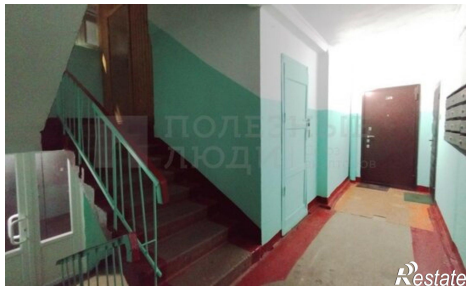
Количество комнат	1	Этаж	1
Этажей всего	5	Площадь кухни	9.00 кв. м