Купить квартиру за 1 770 000 рублей на ул Некрасова, 9

Новгородская область, Чудовский район, Чудово, ул Некрасова, 9

1 770 000 Р
33 396Р за м^2

53.00 м^2	10.00 м^2	2 из 2
Общая	Кухня	Этаж

??????????? Продажа!!! ????Продается 2-х комнатная квартира по адресу: ул. Некрасова, дом 9. ☑ Тип дома: кирпичный ☑ Год постройки 1960 ☑ Этаж: 2 из 2 ☑ Количество комнат: 2 ☑ Общая площадь: 52,9 м² ☑ Площадь кухни: 10,0 м² ☑ Вид из окна: на улицу ☑ Балкон или лоджия: нет ☑ Право собственности: собственность ????Квартира находится в центре города Чудово, очень теплая, уютная. Большая просторная кухня, комнаты раздельные, туалет и ванная раздельные. Коммуникации: Центральное: холодное водоснабжение, отопление, газоснабжение, водоотведение, электроснабжение, горячее водоснабжение установлена газовая колонка (дешевле оплата коммунальных платежей). ???? В шаговой доступности Детский садик, Школа, Больница, Банк, Автобусная остановка, Администрация, МФЦ. ☑ Реальному Покупателю торг!!!

1 с 03.06.2025, обновлен 03.06.2025

Продавец: Любовь

Телефон: +79116024784

Характеристики
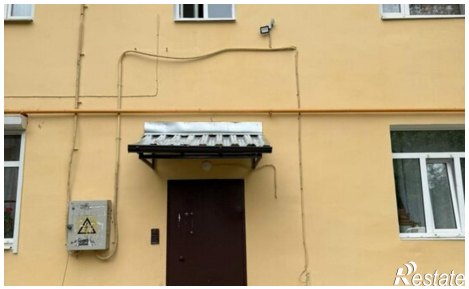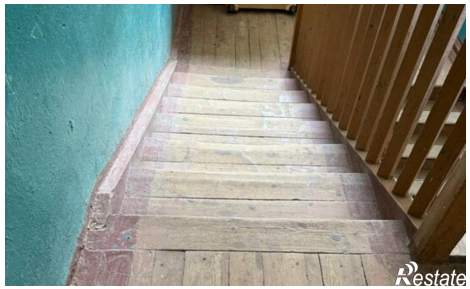
Количество комнат	2	Этаж	2
Этажей всего	2	Площадь кухни	10.00 кв. м