Купить квартиру за 3 370 000 рублей на Песчаная улица, 1

Новгородская область, Валдай, Песчаная улица, 1

3 370 000 Р
71 702Р за м^2

47.00 м^2	6.00 м^2	2 из 5
Общая	Кухня	Этаж

Предлагается к продаже просторная светлая квартира со свежим ремонтом, общей площадью 46,9 кв.м. Просторные комнаты позволяют удобно разместить мебель и оборудование, комфортная кухня 6 кв.м. В квартире сделан качественный ремонт: установлены новые двери, натяжные потолки, стеклопакеты, новые счетчики на свет и воду. Мебель и бытовая техника на кухне остаются новому собственнику. Парковочные места рядом с домом. Приятный вид из окон добавляет ощущение комфорта и отдыха каждый день. Дом расположен в динамично развивающемся районе с развитой социальной инфраструктурой: рядом находятся детсады, техникум, поликлиника, аптеки, сетевые магазины и остановки общественного транспорта. Большим плюсом является близость к знаменитому Валдайскому озеру. Приглашаем посмотреть объект лично и убедится, на сколько привлекательна эта квартира для вашего будущего дома. Один взрослый собственник. Без обременений.

0 с 24.05.2025, обновлен 25.05.2025

Продавец: Бойцова Нина Васильевна

Телефон: +79052393439

Характеристики
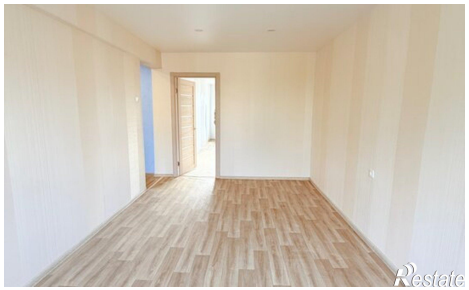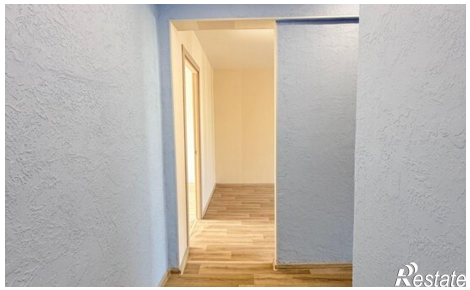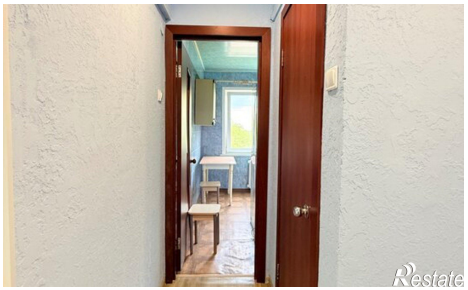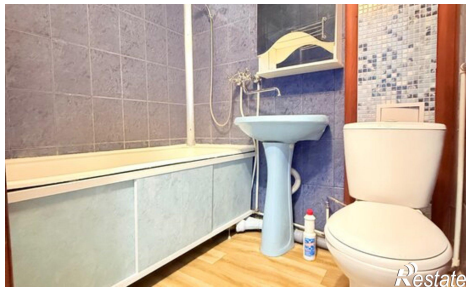
Количество комнат	2	Этаж	2
Этажей всего	5	Площадь кухни	6.00 кв. м