Купить квартиру за 3 700 000 рублей на Большая Московская улица, 126 к1

Новгородская область, Большая Московская улица, 126 к1

3 700 000 Р
123 333Р за м^2

30.00 м^2	12.00 м^2	7.00 м^2	2 из 10
Общая	Жилая	Кухня	Этаж

Уютная атмосферная квартира в хорошем состоянии. Мет.входная дверь, ламинат, гардеробная система, кухонная мебель. Развитая инфраструктура, удобное расположение. Прямая продажа. Без обременений. Любая форма расчетов. Просмотр в согласованное время. Звоните!

0 с 24.05.2025, обновлен 24.05.2025

Продавец: Собственник

Телефон: +79116109974

Характеристики
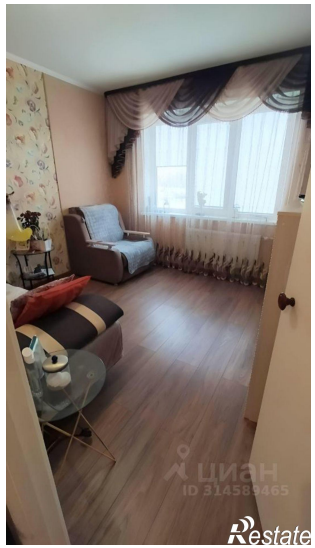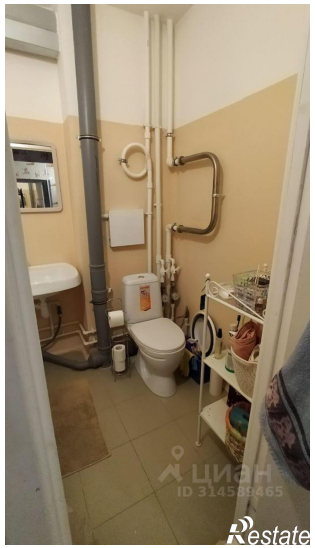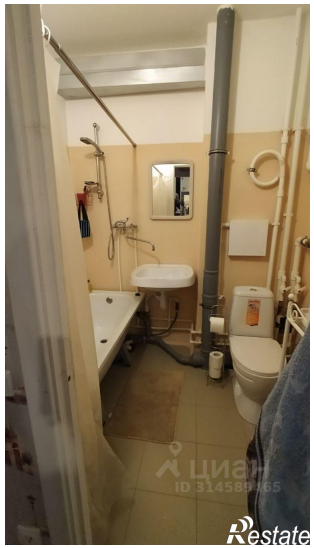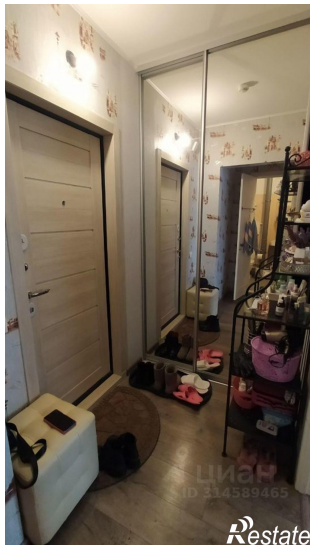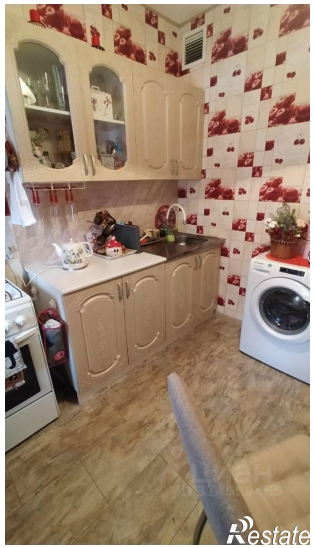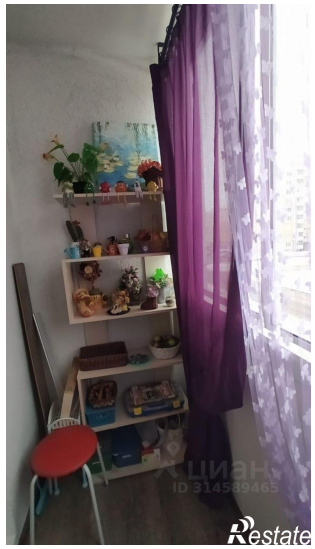
Количество комнат	1	Тип дома	панельный
Этаж	2	Этажей всего	10
Площадь жилая	12.00 кв. м	Площадь кухни	7.00 кв. м