Сдать квартиру за 25 000 рублей на Псковская улица, 70

Новгородская область, Псковская улица, 70

25 000 Р в месяц

38.00 м^2	14.40 м^2	12.00 м^2	3 из 10
Общая	Жилая	Кухня	Этаж

Сдаётся уютная однокомнатная квартира в новостройке по адресу: Россия, Великий Новгород, Псковская улица, 70. Площадь квартиры — 38 кв. м, из которых жилая занимает 14.4 кв. м, а кухня — 12.8 кв. м. Квартира расположена на 3 этаже 10-этажного дома, построенного в 2024 году. Окна выходят во двор, что создаёт спокойную атмосферу. В квартире сделан косметический ремонт, который позволяет вам сразу же почувствовать себя как дома. Комната и кухня полностью меблированы, есть всё необходимое для комфортного проживания. В наличии вся необходимая бытовая техника: холодильник, телевизор, стиральная машина. Санузел совмещённый и оснащён ванной, что создаёт дополнительное удобство. Дом новый, с современным пассажирским лифтом и наземной парковкой, поэтому всегда найдётся место для вашего автомобиля. Район тихий и спокойный, что идеально подойдёт для комфортного проживания. В шаговой доступности находятся школы, детские сады и магазины, что делает проживание здесь особенно удобным для семей. Хорошая транспортная доступность позволит вам быстро добраться до любой части города. Условия аренды: квартира сдаётся по договору аренды. Возможна аренда на длительный срок. Комиссия агентства составляет 80% от месячной арендной платы. Залог в размере одного месяца, предоплата также за один месяц. Квартира ...

0 с 22.05.2025, обновлен 22.05.2025

Продавец: Собственник

Телефон: +79116110684

Характеристики

Количество комнат	1	Этаж	3
Этажей всего	10	Площадь жилая	14.40 кв. м
Площадь кухни	12.00 кв. м		

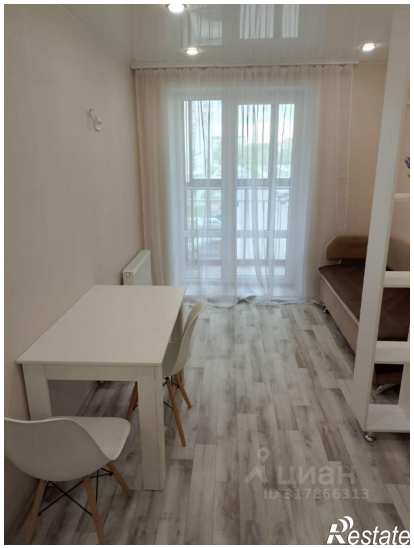
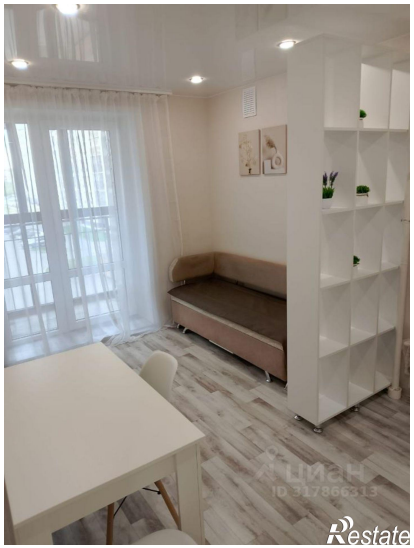
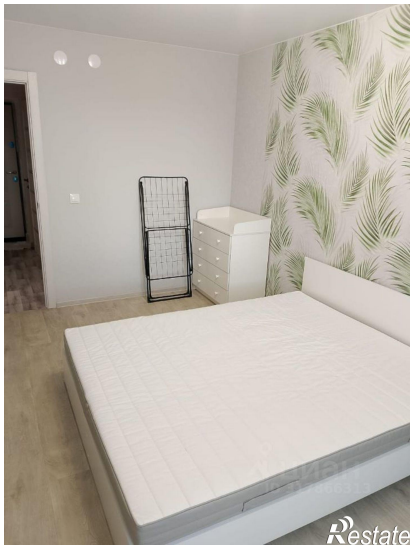
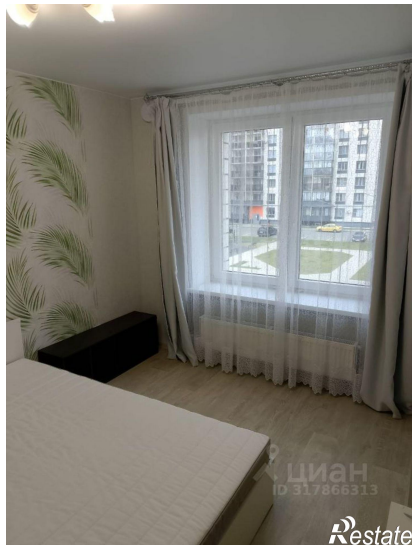

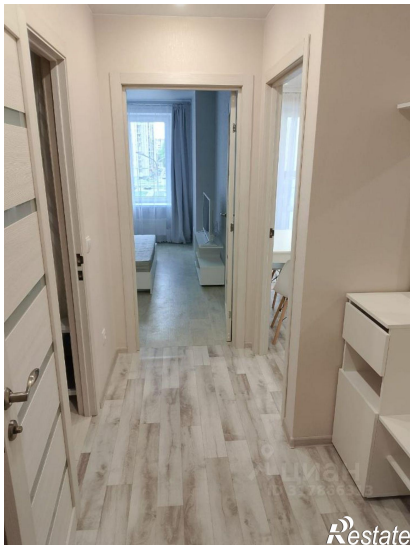

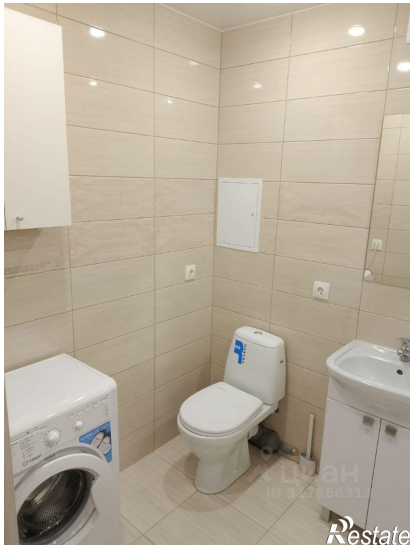
Restate

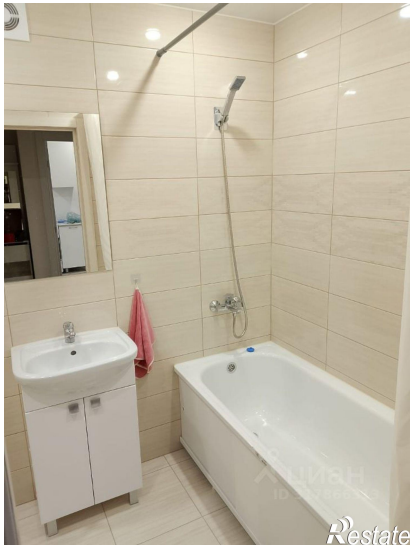
Restate