Купить квартиру за 3 190 000 рублей на улица Попова, 7

Новгородская область, улица Попова, 7

3 190 000 Р
67 872Р за м^2

47.00 м^2	28.00 м^2	7.00 м^2	3 из 5
Общая	Жилая	Кухня	Этаж

ОПИСАНИЕ: Продаётся двухкомнатная квартира в западном районе города,по адресу г.Великий Новгород ул.Попова д.7 О КВАРТИРЕ: Окна выходят на обе стороны. Квартира светлая и хорошо проветривается. Очень тёплая. Хорошие,спокойные соседи. Развитая инфраструктура: В шаговой доступности: Магазины: Мармелад , продуктовые. Кафе,рестораны, аптеки, поликлиники. Детсады, школы, МФЦ, почта, пункты выдачи. Транспорт: остановки, вокзал. Отдых:парк Юности, Ледовый дворец, ДК Акрон . О ДОМЕ: Дом кирпичный,пятиэтажный. Чистый ухоженный подъезд. Парковка открытая во дворе. Детская и игровая площадки. О СДЕЛКЕ: 1 взрослый собственник. Прямая продажа . Квартира свободна от проживания. Без долгов и каких либо обременений. Быстрый выход на сделку. Звонить в любое время. Ждём вас на просмотр.

0 с 22.05.2025, обновлен 22.05.2025

Продавец: Собственник

Телефон: +79110411460

Характеристики

Количество комнат	2	Тип дома	кирпичный
Этаж	3	Этажей всего	5
Площадь жилая	28.00 кв. м	Площадь кухни	7.00 кв. м

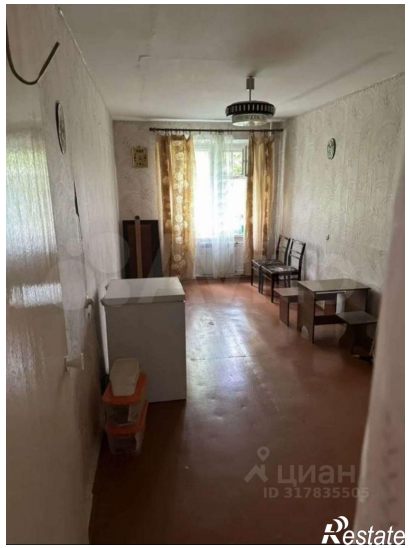
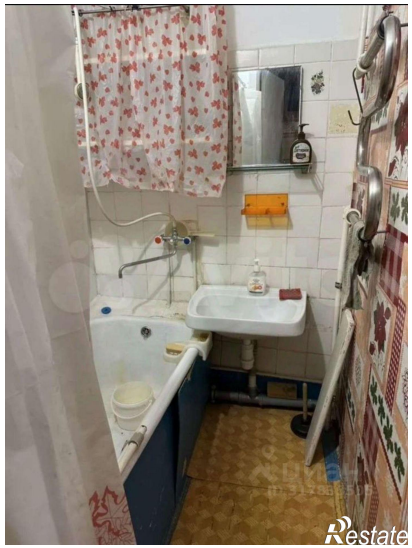
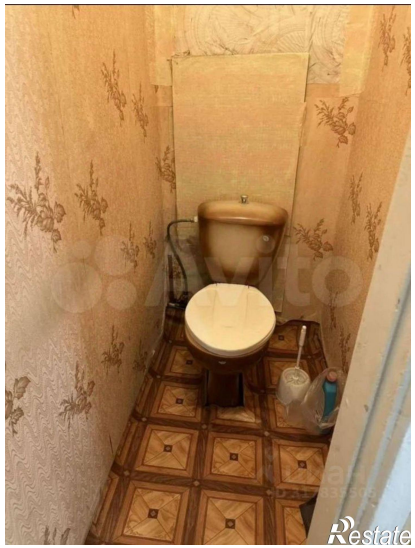
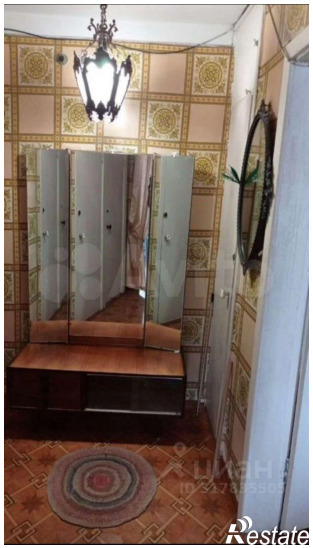
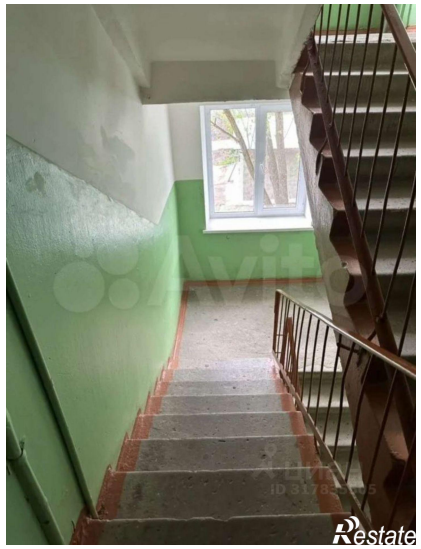
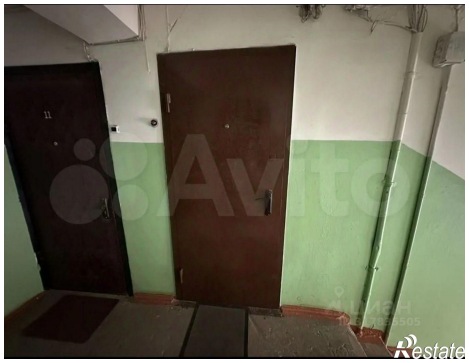
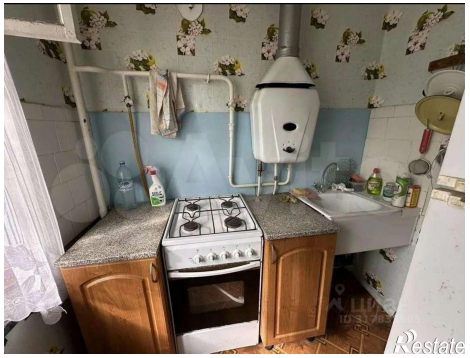
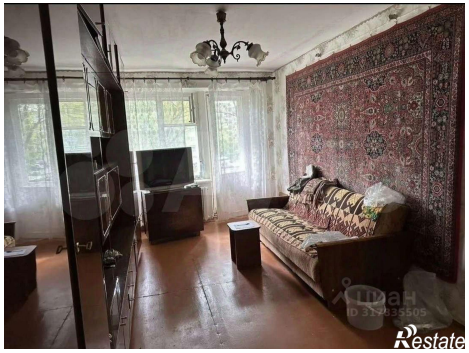

ЦИАН
ID 317835575
Restate

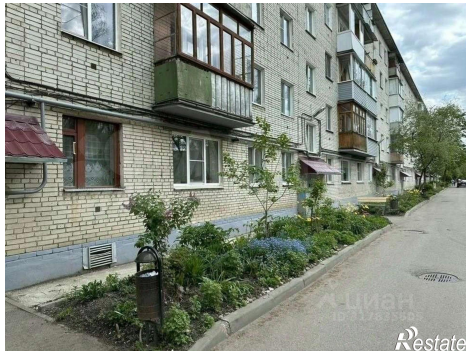
ЦИАН
ID 317835575
Restate