Сдать квартиру за 26 000 рублей на Молотковская улица, 10

Новгородская область, Молотковская улица, 10

26 000 Р в месяц

69.00 м^2	48.90 м^2	7.00 м^2	1 из 2
Общая	Жилая	Кухня	Этаж

На летний период! Сдаётся с 20 мая 3ккв, просторная и уютная, с высокими потолками, на первом этаже двухэтажного кирпичного домау по ул. Молотковской, д.10 - в уютном зеленом уголке старой части Великого Новгорода на Торговой стороне. Окна выходят на запад и юг. Квартира оснащена всем необходимым для комфортного проживания. Пол не холодный: обустроена стяжка, потом утепляющая подложка и ламинат. Встроенный кухонный гарнитур, газовая колонка-автомат. В наличии холодильник, стиральная и посудомоечная машины, СВЧ-печь, электрообогреватели. В каждой комнате есть спальные места. Кроме них будет установлена двуспальная кровать, которой пока нет на фото. Будем рады видеть жильцами порядочную аккуратную платежеспособную семью. (!) При необходимости сделаем временную регистрацию. (!) Возможно заселение с небольшим вежливым питомцем. Квартира сдаётся через агентство. Оплата: 26 000 р. найм + 13 000 р. залог + квитанция 7500 р. + оплата по электросчетчику + 18 000 комиссия. Рядом с домом расположены церкви Федора Стратилата на Ручью и Церковь Рождества Богородицы, недалеко до набережной, отреставрированной улицы Ильина, Ярославово дворища, пешеходного моста... Чудесное место для прогулок. Инфраструктура также развита: недалеко до остановок общественного транспорта, до магазинов: Пятерочка ...

0 с 17.05.2025, обновлен 18.05.2025

Продавец: Собственник

Телефон: +79110418647

Характеристики
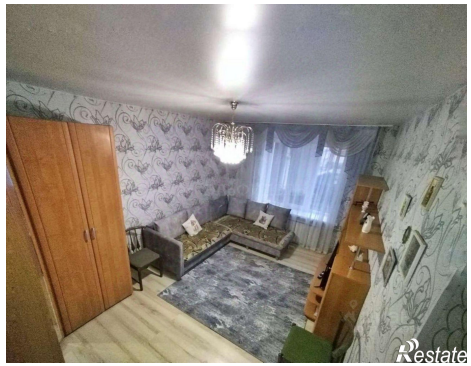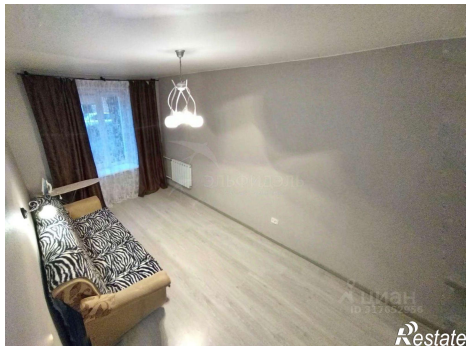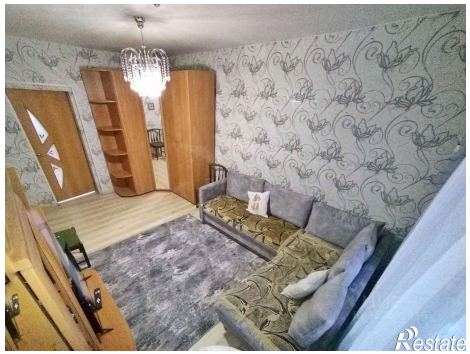
Количество комнат	3	Тип дома	кирпичный
Этаж	1	Этажей всего	2
Площадь жилая	48.90 кв. м	Площадь кухни	7.00 кв. м