Купить квартиру за 2 900 000 рублей на улица Менделеева, 18

Новгородская область, улица Менделеева, 18

2 900 000 Р
90 625Р за м^2

32.00 м^2	6.00 м^2	5 из 5
Общая	Кухня	Этаж

продается 1 комнатная квартира! ванна в кафеле. в квартире остается кухонный гарнитур, диван, шкаф!!! установлена новая колонка. все в шаговой доступности (школа, садик, магазины)

0 с 06.05.2025, обновлен 07.05.2025

Продавец: Собственник

Телефон: +79116408262

Характеристики

Количество комнат	1	Тип дома	кирпичный
Этаж	5	Этажей всего	5
Площадь кухни	6.00 кв. м		

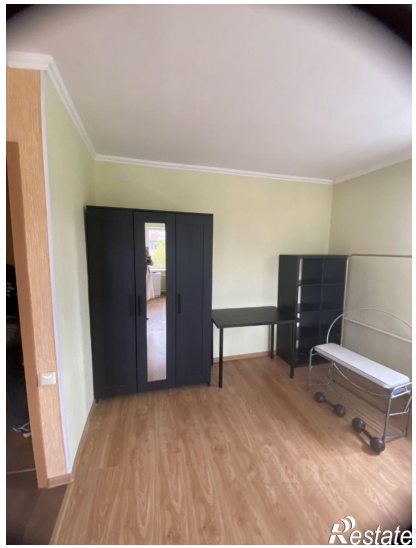

Restate