Купить квартиру за 4 700 000 рублей на Большая Санкт-Петербургская улица, 124

Новгородская область, Большая Санкт-Петербургская улица, 124

4 700 000 Р
151 613Р за м^2

31.00 м^2	17.20 м^2	6.00 м^2	7 из 16
Общая	Жилая	Кухня	Этаж

Продается уютная и светлая 1 к. кв. - евродвушка в ЖК Тринити, по адресу: ул. Большая Санкт-Петербургская 124. О ДОМЕ: Дом монолитный - 2013 года, с отличной шумоизоляцией! Всегда в наличии парковочное место для автомобиля. Чистый подъезд. 2 лифта грузовой и пассажирский. Имеется специальный подъемник с нулевого этажа на первый, очень удобно для мамочек с детьми и пожилых людей. Обслуживает дом ТСЖ. О КВАРТИРЕ: В квартире выполнен качественный ремонт! В ней чувствуешь себя максимально уютно и комфортно! Общая площадь квартиры 31,8 кв.м (без учета балкона) - большая и светлая кухня - гостиная -14,3 кв.м, для приятного время препровождения всей семьей!!!!!! - комната изолирована 8,9 кв.м. - прихожая 4,1 кв.м. На комфортном 7 этаже в 16-ти этажном доме. Лоджия большая с панорамными окнами и красивым видом, выход из кухни. Имеется большой и вместительный шкаф для хранения вещей. Солнце во второй половине дня. Во всей квартире современные парящие потолки. Можно сделать подсветку на ваш вкус. Около кухонного гарнитура, в прихожей точечное освещение. По всей квартире удобное размещение розеток. Санузел совмещённый современный кафель и сантехника, тропический душ, есть ниша для стиральной машинки. Скрытый карниз для шторки в ванной. Теплая стена в ванной, вместо полотенцесушителя ...

0 с 04.05.2025, обновлен 04.05.2025

Продавец: Собственник

Телефон: +79116106747

Характеристики

Количество комнат	1	Тип дома	панельный
Этаж	7	Этажей всего	16
Площадь жилая	17.20 кв. м	Площадь кухни	6.00 кв. м

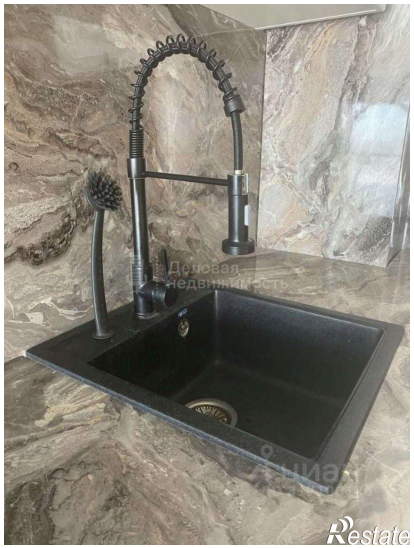
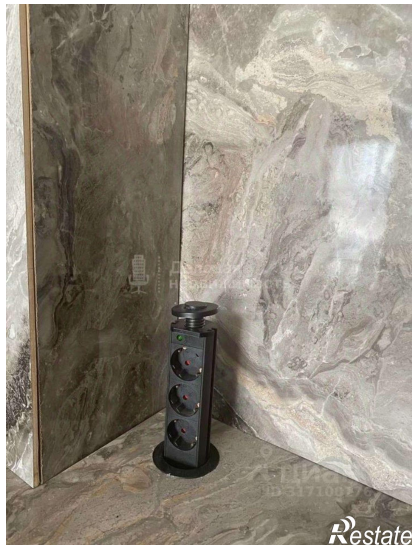

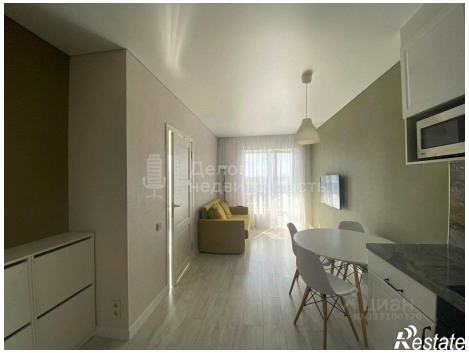
Restate

Restate