Купить квартиру за 6 200 000 рублей на улица Якова Павлова, 7 к1

Новгородская область, улица Якова Павлова, 7 к1

6 200 000 Р
110 714Р за м^2

56.00 м^2	39.80 м^2	8.00 м^2	9 из 9
Общая	Жилая	Кухня	Этаж

Дом находится в двух минутах от школы и детского сада, рядом магазины, отличный вид из окна на микрорайон. Квартира тёплая, солнечная сторона, летом не жарко, соседи тихие, сверху никто не потревожит. Новая кухня Леруа Мерлен. Один собственник. Квартира в ипотеке.

0 с 23.04.2025, обновлен 23.04.2025

Продавец: Собственник

Телефон: +79110407752

Характеристики

Количество комнат	2	Тип дома	панельный
Этаж	9	Этажей всего	9
Площадь жилая	39.80 кв. м	Площадь кухни	8.00 кв. м
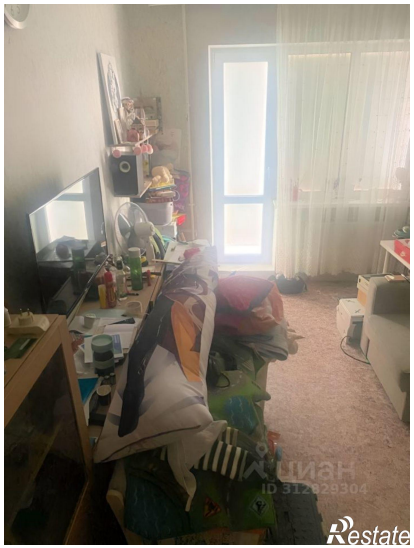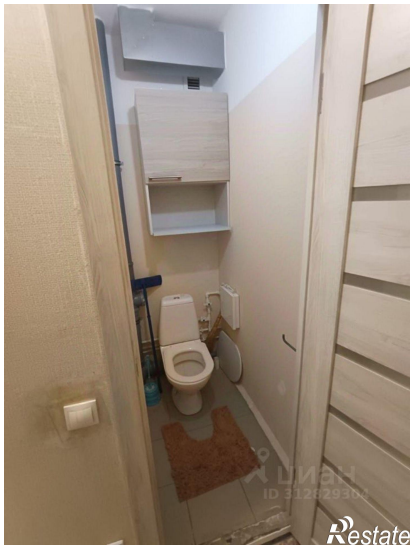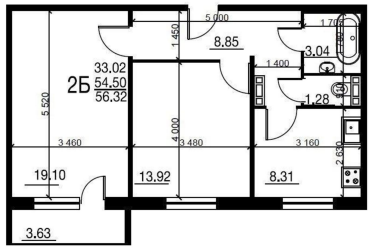
https://novgorodskaya-oblast.restate.ru/obj/prodazha-dvuhkomnatnoy-kvartiri-ulica-yakova-pavlova-7-k1-18231726933/