Купить квартиру за 3 100 000 рублей на ул Восстания, 12

Новгородская область, Старорусский район, Старая Русса, ул Восстания, 12

3 100 000 Р
68 889Р за м^2

45.00 м^2	6.00 м^2	4 из 5
Общая	Кухня	Этаж

Продаём отличную светлую и тёплую квартиру. Сделан косметический ремонт. Натяжные потолки, пол линолеум, новая сантехника, дорогая входная металлическая дверь, межкомнатные двери. Удобное местоположение, во дворе детский сад, школа в соседнем дворе, различные магазины, торговый центр через дорогу, остановка общественного транспорта у дома. Детская площадка под окнами. Детская поликлиника, стоматология в соседнем доме. Хорошие соседи, чистый подъезд. Остаётся кухонный гарнитур, другая мебель по договорённости.

0 с 20.04.2025, обновлен 20.04.2025

Продавец: Анастасия

Телефон: +79052397326

Характеристики
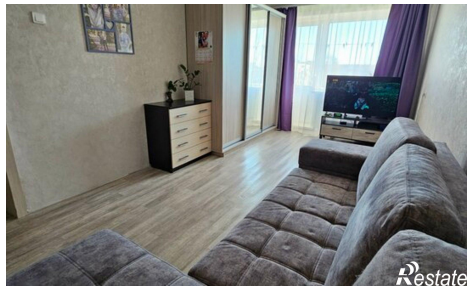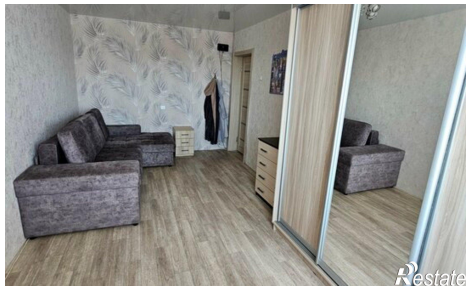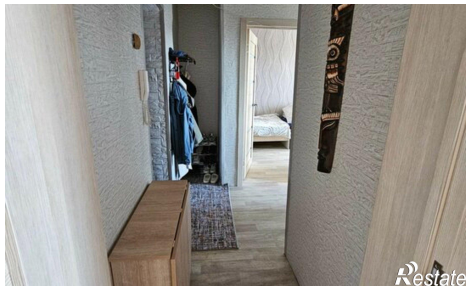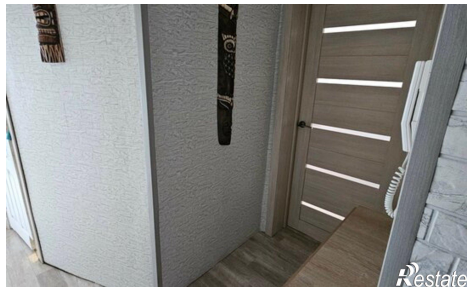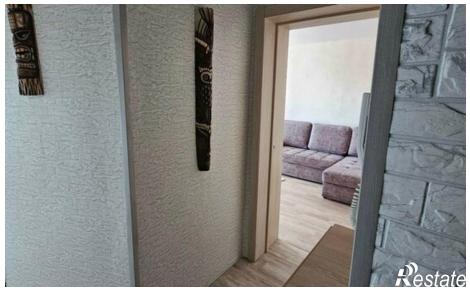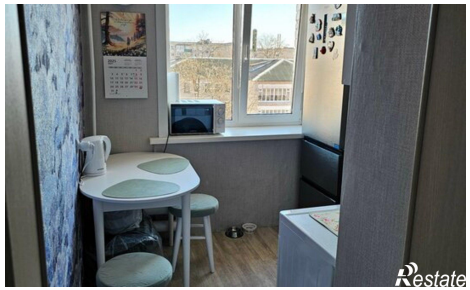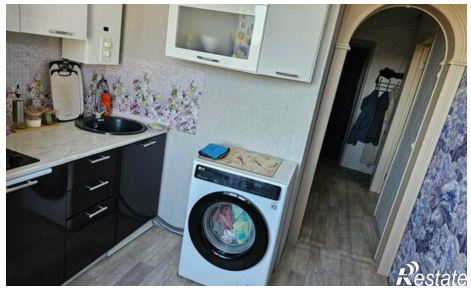
Количество комнат	2	Этаж	4
Этажей всего	5	Площадь кухни	6.00 кв. м