Купить квартиру за 4 500 000 рублей на улица Ломоносова, 21

Новгородская область, улица Ломоносова, 21

4 500 000 Р
73 770Р за м^2

61.00 м^2	40.50 м^2	6.00 м^2	2 из 5
Общая	Жилая	Кухня	Этаж

Продам 3 к.кв., Ломоносова 21, 2/5 кирп, 61,6/40,5/6,3, комнаты изолированы 20,2+12,2+8,1, стеклопакеты, балкон застеклен и обшит вагонкой, металлическая входная двойная дверь, напольное покрытие: ламинат, ковролин, линолеум, натяжные потолки, с/у совм. кафель, без долгов и обременений, 1 взрослый собственник, развитая инфраструктура: поликлиники, школы, детские сады, торговый центр, парк, есть свое парковочное место,

0 с 17.04.2025, обновлен 18.04.2025

Продавец: Собственник

Телефон: +79110412817

Характеристики

Количество комнат	3	Тип дома	кирпичный
Этаж	2	Этажей всего	5
Площадь жилая	40.50 кв. м	Площадь кухни	6.00 кв. м

https://novgorodskaya-oblast.restate.ru/obj/prodazha-tryohkomnatnoy-kvartiri-ulica-lomonosova-21-18231689514/

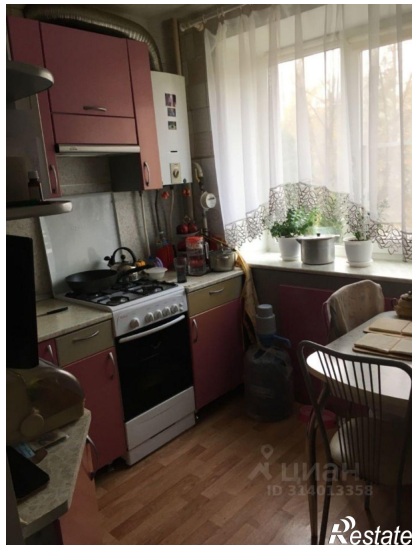
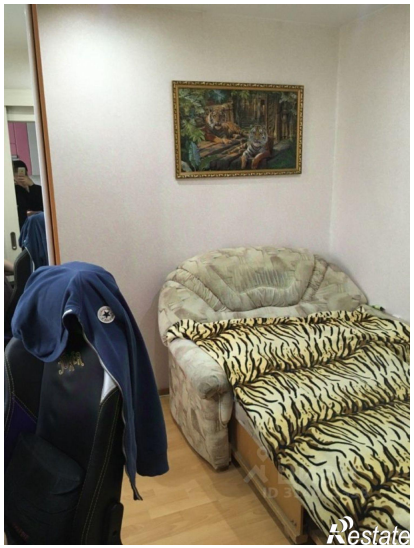

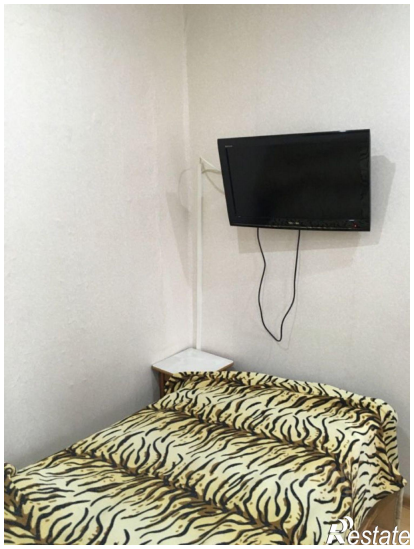

Restate

Restate