Купить дачу, дом, коттедж за 3 800 000 рублей на Новгородский район, Трубичинское сельское поселение, деревня Теремец

Новгородская область, Новгородский район, Трубичинское сельское поселение, деревня Теремец

3 800 000 Р
38 000Р за м^2

100.00 м^2
Общая

Предлагается к продаже дом на 2-ух участках 12 и 15 соток. (Общая площадь участка 27 соток) Площадь дома 100 кв. м. Состоит из просторной кухни и гостиной, 3-х комнат, санузла и прихожей. Участок с домом находятся в д. Тростинец. Технология строительства: — Фундамент - залита бетонная плита по финской технологии с утеплением 300мм толщиной; — Внешние стены выполнены из полистеролбетона толщиной 400мм — Стены между секциями из газобетона толщиной 100мм; - Установлены стеклопакеты 1500*1500 двухкамерное стекло — Кровля выполнена из металлочерепицы, утепление потолка 100мм , с доступом на чердак. Окружение: — есть детский сад, школ, больница сетевые магазины. — до реки Волхов 700 м. — рядом лес — до Новгорода 40 км. — до СПБ 162 КМ. Коммуникации: - Электричество 15 квт. (так же есть возможность подключения дополнительно 15 квт.) - Собственная скважина (33 м.) - Локальная канализация (септик) - Печь камин Сибирь обогрев помещения до 300 кв.м. - Территория по периметру огорожена столбами для дальнейшей установки забора. Просмотр дома по предварительному звонку. Если у Вас остались вопросы звоните и пишите.

2 с 16.04.2025, обновлен 16.04.2025

Продавец: Собственник

Телефон: +79116106761

Характеристики

Этажей всего	1	Год постройки	2022
Наличие водоснабжения	да	Наличие канализации	да
Наличие электроснабжения	да	Материал дома	газобетон
Площадь участка	27.0 сот		

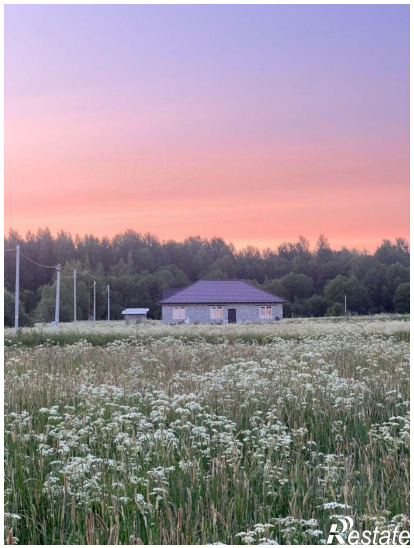
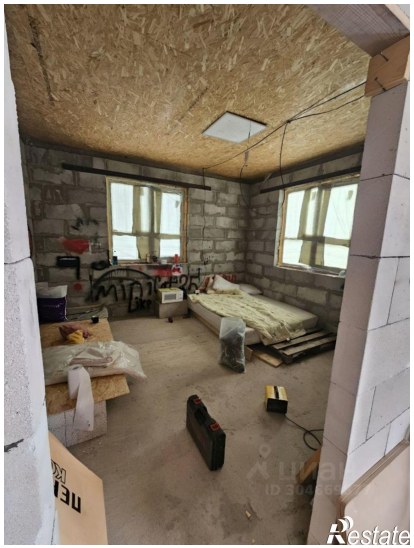
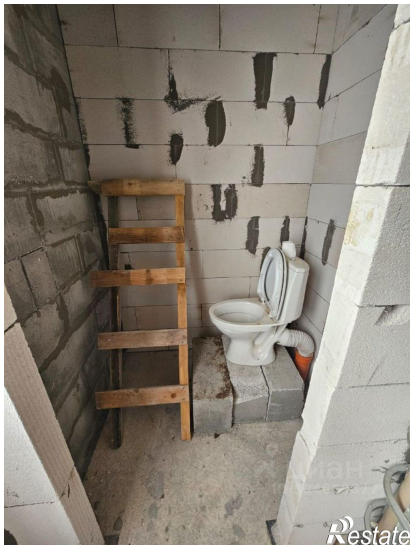

Restate

Restate